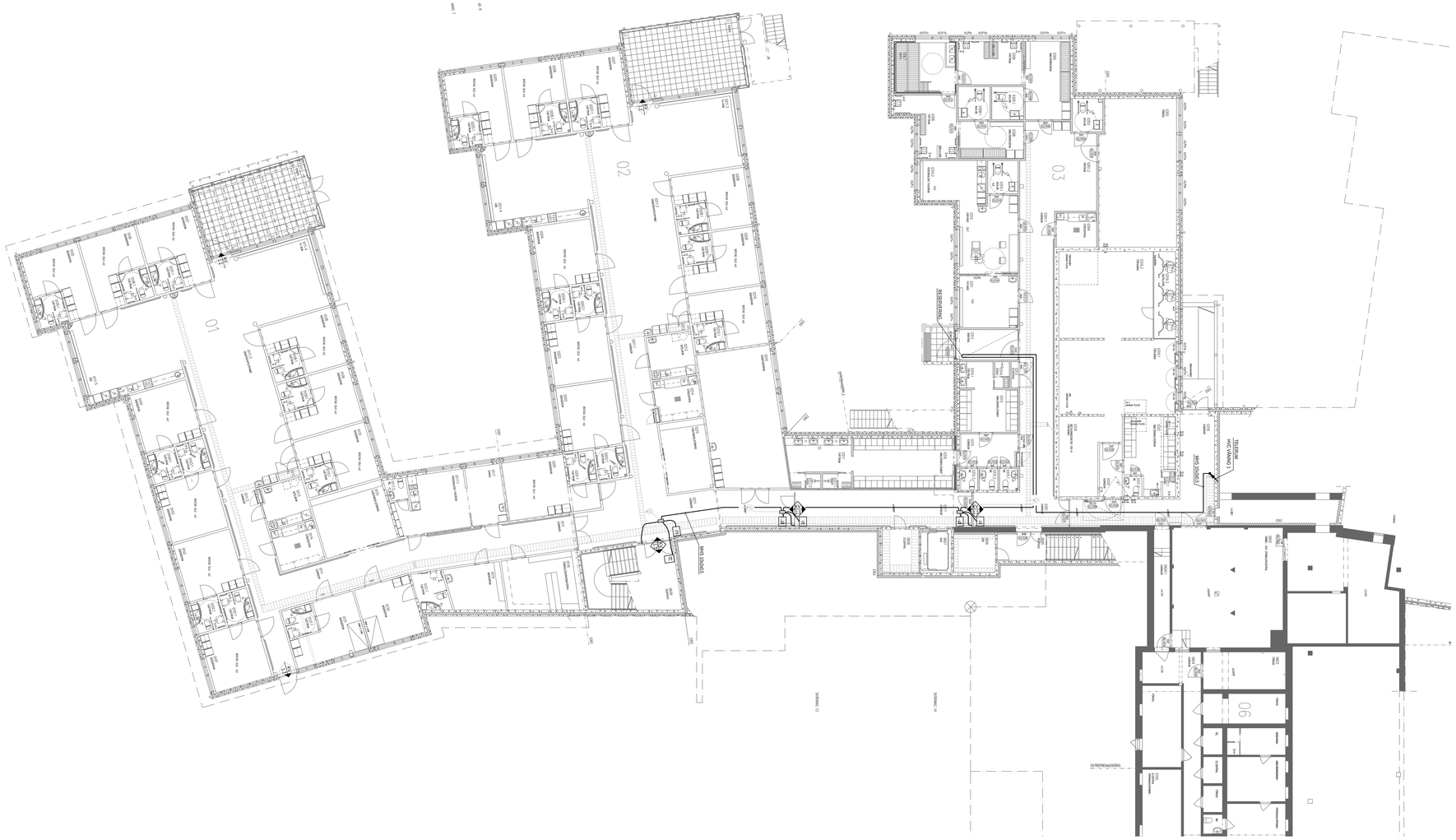


## KULUNVALVOTTU OLKO-OVI SÄHKÖLUKOLLA

NYKYISET ASENNUKSET, EI TOIMENPITEITÄ

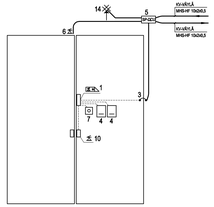


## KULUNVALVOTTU SISÄOVI SÄHKÖLUKOLLA

NYKYINEN KODDILUKOLLA VARUSTETTU OVI LIITETÄÄN KULUNVALVONTAAN

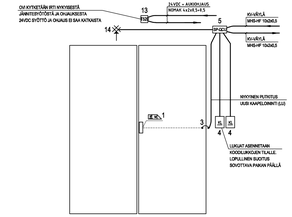


## AUKIOHJATTAVA TERASSI-/POISTUMISREITTIOVI

NYKYISET ASENNUKSET, EI TOIMENPITEITÄ

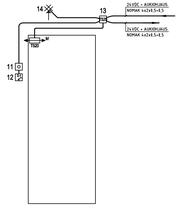


## KULUNVALVOTTU PORTTI MAGNEETTILUKOLLA

NYKYINEN KODDILUKOLLA VARUSTETTU PORTTI LIITETÄÄN KULUNVALVONTAAN

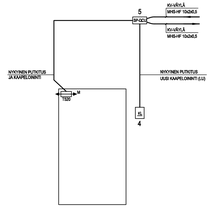


SU = SÄHKÖURAKKA LT = LÄTETOIMITUS
RU = RAKENNUSURAKKA LU = LUKKOURAKKA
- OVIYMPÄRISTÖN UUDET KAPELIJOHNIT (LU)
- KAAPELITYYPIT TARKISTETTAVA ENNEN KÄENNÄSTÄ LÄTETOIMITTAJAN OHJEEN MUKAISESKI -
OVIEN VAIJALLISUUDET / AUKIOAMISSUUNNAT OVAT SUUNTAA ANTAVIA
- OVIVERSIOKSIEN KÄENNÄS VALVOTTALLE PUOLELLE ALAKATON TÄKPUOLELLE / KAAPELIPYLVÄÄLLE

1 = MOOTTORI-ISOLENOIDI KÄYTTÖLIIKKO
2 = MAGNEETTILUKKO 24VDC
3 = TÄLVENTÄSUOJA
4 = KV INPÄRMÄISTÖ-ETÄLUKUA
5 = OVIKOSKUS SCHNEIDER SP-OCU
6 = PITKÄRÄLVAN KOSKETIN (RULU)
7 = KÄNGSPÄNNKE OVESSA (RULU)
8 = MAGNEETTIKOSKETIN (RU)
NYKYISET ASENNUKSET ESITETTY HARMAALLA VÄRILLÄ
NYKYINEN VÄRILÄKAAPELOINTI TARKASTETTAVA ENNEN KAAPELIETTOA

10 = MAGNEETTIKOSKETIN PAR-(LU)
11 = HÄTÄÄVAUSPAINIKE "RIKO LAS" (LU)
12 = LUKON AUKIOHJAUSKYTKIN (LU)
13 = OVIKYTKENTÄRASIA (RU)
14 = PALOLMASKIN RELEKANNALLA (AUKIOHJAUS PALOVALYTÖSESTÄ)

HUOM
URAKOITSIJAN TULEE TARKISTAA KUNKIN OVEN NYKYISET ASENNUKSET ENNEN LÄTEHANKKUA

LIITE 2 SOLGÅRD 0.KRS

| | | | |
|---|---|---|---|
| Kaupunki: SMEDSBY | Kortteli/tila: 43 | Tontti/yl.: 15 | Kiinteistötunnus: Rata |
| Suunnitelmalajit: ÄNDRING | | | Kiinteistön nimi: Juksi, Inf. |
| Rakennuksen nimi ja osoite: **KORSHOLMS KOMMUN SOLGÅRD** PASSAGEKONTROLL GAMLA KASPIRSVÄGEN 17, SMEDSBY 66610 KORSHOLM | | | Piirustuksen sisältö: ELRITTNING |
| | | | Piirustuksen nimi: PASSAGEKONTOLL BOTTENVÅNING |
| | | | Mittakaava: 1:100 |
| **Granlund** | Granlund Oy Pohjoisranta akuanpiirinsto www.granlund.fi Puh. 010 759 3300 | | Hankenumero: |
| | | | CAD: 112805\Kirkkosta\CAD\SÄH\Tekn\112805_7520_0.dwg |
| | | | A/A: 2. Solgård Plan vån0.dwg |
| Piirtäjä: Mitto | Suunnittelu: Mitto | Hankenimi: 112805 LVV251175 | Hankenumero: Muutosnumero |
| Pvm: 20.8.2025 | Hyväksyjä: KOSKINEN | Tarkastaja: Mats Bonns, RaG | **SÄH 7520.0** |